

# Técnico Pedagógico

\* Curso totalmente GRATUITO para personas desempleadas

SÍGUENOS



## Contenido

**Duración:** 795 horas.

**Modalidad:** Presencial.

**Fechas y lugar de impartición:** \*ver dato en web

<http://www.focan.es>

### Objetivo:

Realizar las labores de atención al alumnado, coordinación docente, orientación profesional e inserción sociolaboral, así como la coordinación, gestión y evaluación de proyectos educativos y sociales, el desarrollo de comunidades virtuales de aprendizaje y gestionar grupos de manera presencial u online aplicando los métodos y estrategias más adecuadas adaptadas a las características particulares del alumnado en el ámbito de la Formación Profesional para el Empleo.

### Contenidos:

- SSCG064PO: Orientación sociolaboral avanzado (115 horas).
- COMM004PO: Estrategias de servicios: calidad y orientación al cliente(100 horas).
- ADGG053PO: Ofimática (100 horas).
- ADGD127PO: Gestión de proyectos sociales (110 horas).
- SSCE028PO: Creación y dinamización de comunidades virtuales en entornos educativos (60 horas).
- SSCB014PO: Técnicas de animación de grupos (40 horas).
- SSCE089PO: Inteligencias múltiples (60 horas).
- SSCE025PO: Coordinador/ra de proyectos pedagógicos y de ocio (40 horas).
- SSCE077PO: Formación de formadores para formación profesional para el empleo (50 horas).
- SSCE032PO: Metodología didáctica (80 horas).
- FCOO03: Inserción laboral, sensibilización medioambiental y en la igualdad de género (10 horas).
- FCOA07: Sensibilización en materia de sostenibilidad (15 horas).
- FCOO06: Establecimiento de objetivos profesionales y plan de acción (15 horas).



## Requisitos / Titulación

### Requisitos:

El requisito formativo de acceso a los certificados de profesionalidad será al menos uno de los siguientes:

- Estar en posesión del título de Graduado en Educación Secundaria.
- Estar en posesión de un certificado de profesionalidad del mismo nivel del módulo o módulos formativos y/o del certificado de profesionalidad al que desea acceder.
- Estar en posesión de un certificado de profesionalidad de nivel 1 de la misma familia y área profesional para el nivel 2.
- Cumplir el requisito académico de acceso a los ciclos formativos de grado medio para el nivel 2 o bien haber superado las correspondientes pruebas de acceso reguladas por las administraciones educativas.
- Tener superada la prueba de acceso a la universidad para mayores de 25 años y/o de 45 años.
- Tener las competencias clave necesarias, de acuerdo con lo recogido en el anexo IV de este real decreto, para cursar con aprovechamiento la formación correspondiente al certificado de profesionalidad.

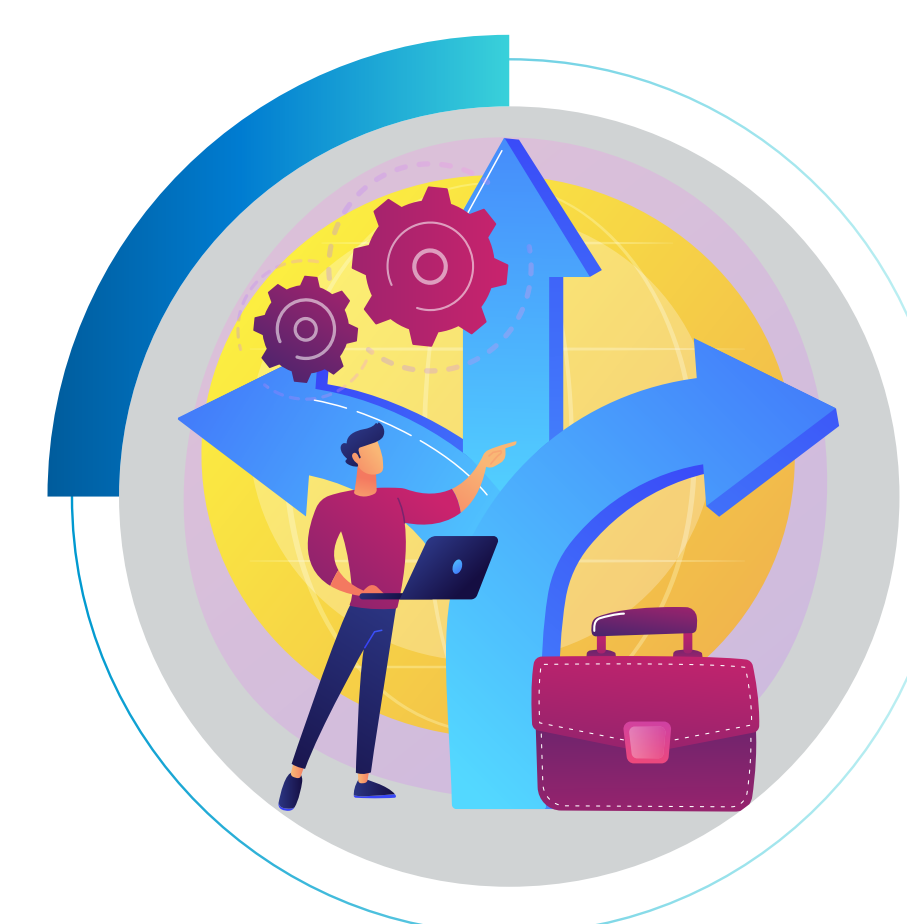

## Ventajas y Oportunidades

### Ventajas y Oportunidades:

- Compromiso de Contratación de un porcentaje de alumnos finalistas aptos por el Instituto FOCAN.
- Inserción y/o Promoción laboral a través de nuestras Agencias de Colocación para la intermediación laboral.
- Becas de Transporte, Conciliación y Manutención si se cumplen los criterios exigibles por la administración.
- Cercanía, Personalización de Necesidades, Apoyo Educativo/Emocional y Excelente Ambiente Formativo.
- Materiales, equipos, etc. totalmente gratuitos.
- Certificación del curso del Servicio Canario de Empleo.
- Cuadro Docente, cercano, profesional y amigo.

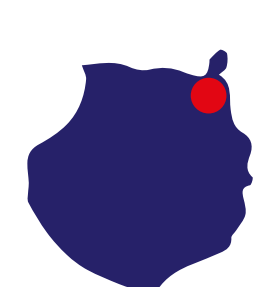

Gran Canaria

928 380 012

grancanaria@institutofocan.es

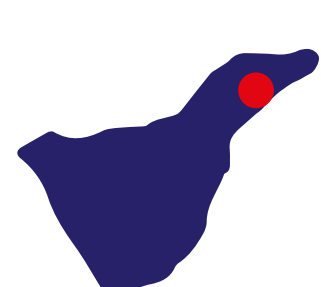

Tenerife Santa Cruz

922 286 114

tenerife\_santacruz@institutofocan.es



La Palma

922 462 648

lapalma@institutofocan.es

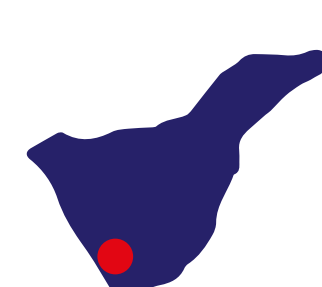

Tenerife Arona

922 630 255

tenerife\_arona@institutofocan.es

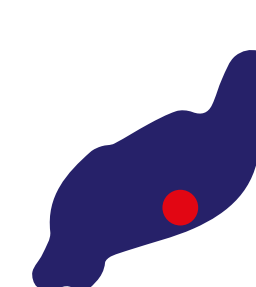

Lanzarote

828 609 005

lanzarote@institutofocan.es