

# Atención Sociosanitaria a Personas en el Domicilio (SSCS0108)



\* Curso totalmente GRATUITO para personas desempleadas

SÍGUENOS



## Contenido y Ocupaciones

**Duración:** 625 horas.

**Modalidad:** Presencial.

**Fechas y lugar de impartición:** \*ver dato en web

<http://www.focan.es>

**Objetivo:**

Ayudar en el ámbito socio-sanitario en el domicilio a personas con especiales necesidades de salud física, psíquica y social, aplicando las estrategias y procedimientos más adecuados para mantener y mejorar su autonomía personal y sus relaciones con el entorno.

**Contenidos:**

- **MF0249\_2: Higiene y atención sanitaria domiciliaria.**
  - **UF0119:** Características y necesidades de atención higiénico-sanitaria de las personas dependientes (70 horas).
  - **UF0120:** Administración de alimentos y tratamientos a personas dependientes en el domicilio (50 horas).
  - **UF0121:** Mejora de las capacidades físicas y primeros auxilios para las personas dependientes en el domicilio (50 horas).
- **MF0250\_2: Atención y apoyo psicosocial domiciliario.**
  - **UF0122:** Mantenimiento y rehabilitación psicosocial de las personas dependientes en domicilio (80 horas).
  - **UF0123:** Apoyo a las gestiones cotidianas de las personas dependientes (50 horas).
  - **UF0124:** Interrelación, comunicación y observación con la persona dependiente y su entorno (80 horas).
- **MF0251\_2: Apoyo domiciliario y alimentación familiar.**
  - **UF0125:** Gestión, aprovisionamiento y cocina en la unidad familiar de personas dependientes (60 horas).
  - **UF0126:** Mantenimiento, limpieza y organización del domicilio de personas dependientes (40 horas).
- **FCO003: Inserción Laboral, Sensibilización Medioambiental y en Igualdad de Género (10 horas).**
- **FCO006: Establecimiento de objetivos profesionales y plan de acción (15 horas).**
- **MP0028: Módulo de prácticas profesionales no laborales (120 horas).**

**Ocupaciones o Puestos de Trabajo Relacionados:**

- Auxiliar de ayuda a domicilio.
- Asistente de atención domiciliaria.
- Cuidador de personas mayores, discapacitados, convalecientes en el domicilio.



## Requisitos / Titulación

**Requisitos:**

Para la realización de un Certificado de Profesionalidad (CP) el alumnado deberá cumplir con los requisitos establecidos en el Real Decreto, en función del nivel exigido en el mismo.

Este Certificado de Profesionalidad tiene un **nivel 2 de cualificación**.

[Ver Requisitos de cada nivel](#)

**Titulación:**

Obtendrás el Certificado de Profesionalidad de este curso, titulación oficial valedera en todo el territorio español y ampliamente demandada en el mundo de la empresa. Para obtenerlo deberás:

- Ejecutar un mínimo el 75% de cada módulo formativo que compone el CP.
- Obtener una calificación mínima de apto.
- No superar las 3 faltas al mes sin justificación.



## Prácticas

**Prácticas en Empresa:** 120 horas.

El módulo de prácticas profesionales no laborales, es el medio por el cual el alumnado adquiere una **experiencia real** en una empresa, siendo una vía para la puesta en práctica de los conocimientos teórico-prácticos adquiridos durante el curso.

Este módulo formativo es de **carácter obligatorio** en este Certificado de Profesionalidad y sin cuya superación del mismo no podrás obtener la titulación oficial correspondiente.

Nuestra experiencia nos demuestra que la FCT es la mejor herramienta para tu inserción profesional en el mercado de trabajo, donde empresa y alumno conviven en un periodo de prácticas generando un vínculo primordial para una posterior contratación.

Por ello es quizás el módulo formativo más importante del curso.

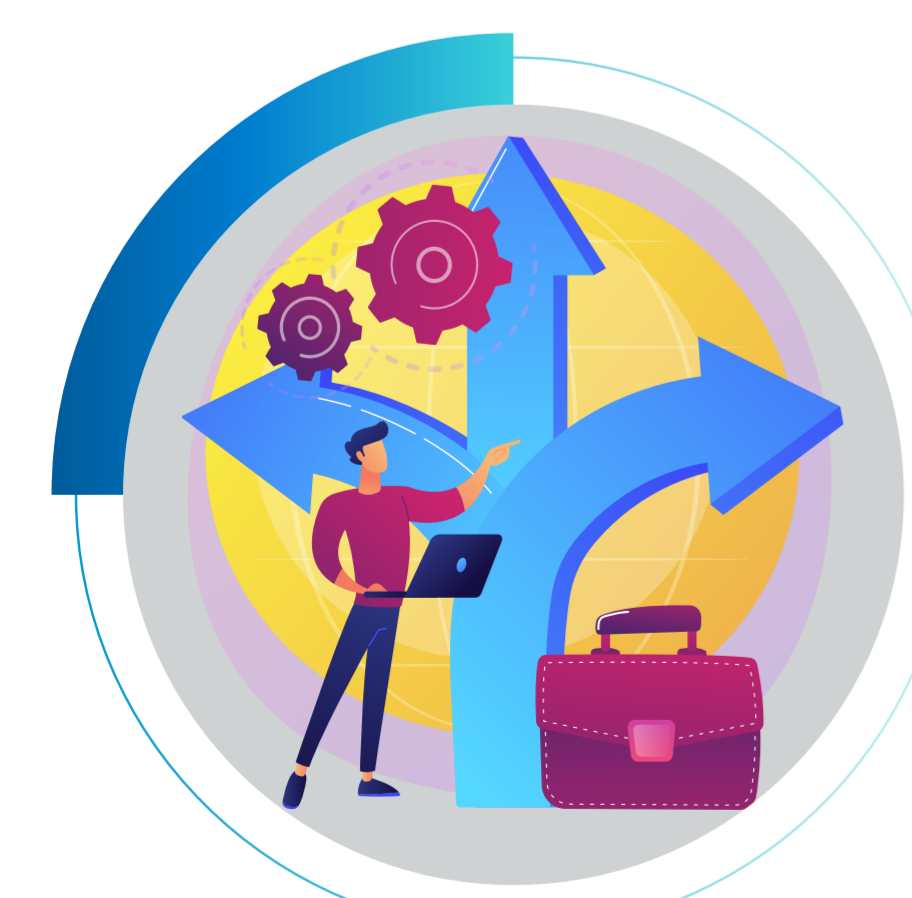

## Ventajas y Oportunidades

**Ventajas y Oportunidades:**

- Inserción y/o Promoción laboral a través de nuestras Agencias de Colocación para la intermediación laboral.
- Becas de Transporte, Conciliación y Manutención si se cumplen los criterios exigibles por la administración.
- Visitas y Charlas de personas y entidades de reconocido prestigio.
- Cercanía, Personalización de Necesidades, Apoyo Educativo/Emocional y Excelente Ambiente Formativo.
- Plataformas de Teleformación Educativas propias, personalizadas y de alta calidad formativa.
- Cuadro Docente, cercano, profesional y amigo.

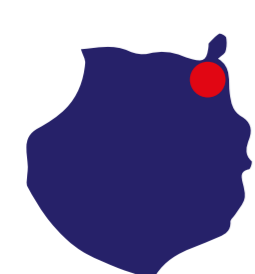

Gran Canaria  
928 380 012  
grancanaria@institutofocan.es

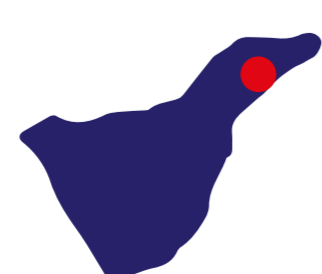

Tenerife Santa Cruz  
922 286 114  
tenerife\_santacruz@institutofocan.es



La Palma  
922 462 648  
lapalma@institutofocan.es

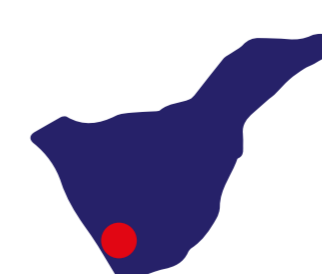

Tenerife Arona  
922 630 255  
tenerife\_arona@institutofocan.es

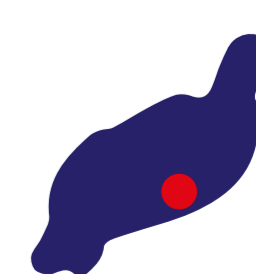

Lanzarote  
828 609 005  
lanzarote@institutofocan.es