



Gestión Ambiental (SEAG0211)

* **Curso totalmente GRATUITO para personas desempleadas**

SÍGUENOS



Contenido y Ocupaciones

Duración: 525 horas.

Modalidad: Presencial.

Fechas y lugar de impartición: *ver dato en web

<http://www.focan.es>

Objetivo:

Elaborar la documentación, ejecutar la puesta en marcha, mantenimiento y proponer acciones para la mejora del sistema de gestión ambiental (SGA) aprobado por la organización.

Contenidos:

- **MF1971_3: Normativa y política interna de gestión ambiental de la organización (50 horas).**
- **MF1972_3: Aspectos ambientales de la organización.**
 - **UF1941:** Elaboración de inventarios de focos contaminantes (90 horas).
 - **UF1942:** Elaboración de inventarios de consumo de materias primas y recursos (60 horas).
 - **UF1943:** Desarrollo y aplicación de la metodología y de las herramientas de registro de la evaluación de aspectos ambientales (30 horas).
- **MF1973_3: Sistemas de gestión ambiental.**
 - **UF1944:** Determinación y comunicación del Sistema de Gestión Ambiental (SGA) (50 horas).
 - **UF1945:** Puesta en marcha de Sistema de Gestión Ambiental (SGA) (60 horas).
 - **UF1946:** Realización de Auditorías e Inspecciones ambientales, control de las desviaciones del SGA (40 horas).
- **MF1974_3: Prevención de riesgos ambientales (40 horas).**
- **FCO003: Inserción Laboral, Sensibilización Medioambiental y en Igualdad de Género (10 horas).**
- **FCO006: Establecimiento de objetivos profesionales y plan de acción (15 horas).**
- **MP0409: Módulo de prácticas profesionales no laborales (80 horas).**

Ocupaciones o Puestos de Trabajo Relacionados:

- Técnico en medio ambiente.
- Técnico en gestión ambiental.
- Coordinador de sistemas de gestión ambiental.
- Programador de actividades ambientales.
- Documentalista ambiental.



Requisitos / Titulación

Requisitos:

Para la realización de un Certificado de Profesionalidad (CP) el alumnado deberá cumplir con los requisitos establecidos en el Real Decreto, en función del nivel exigido en el mismo.

Este Certificado de Profesionalidad tiene un **nivel 3 de cualificación**.

[Ver Requisitos de cada nivel](#)

Titulación:

Obtendrás el Certificado de Profesionalidad de este curso, titulación oficial valedera en todo el territorio español y ampliamente demandada en el mundo de la empresa. Para obtenerlo deberás:

- Ejecutar un mínimo el 75% de cada módulo formativo que compone el CP.
- Obtener una calificación mínima de apto.
- No superar las 3 faltas al mes sin justificación.



Prácticas

Prácticas en Empresa: 80 horas.

El módulo de prácticas profesionales no laborales, es el medio por el cual el alumnado adquiere una **experiencia real** en una empresa, siendo una vía para la puesta en práctica de los conocimientos teórico-prácticos adquiridos durante el curso.

Este módulo formativo es de **carácter obligatorio** en este Certificado de Profesionalidad y sin cuya superación del mismo no podrás obtener la titulación oficial correspondiente.

Nuestra experiencia nos demuestra que la FCT es la mejor herramienta para tu inserción profesional en el mercado de trabajo, donde empresa y alumno conviven en un periodo de prácticas generando un vínculo primordial para una posterior contratación.

Por ello es quizás el módulo formativo más importante del curso.

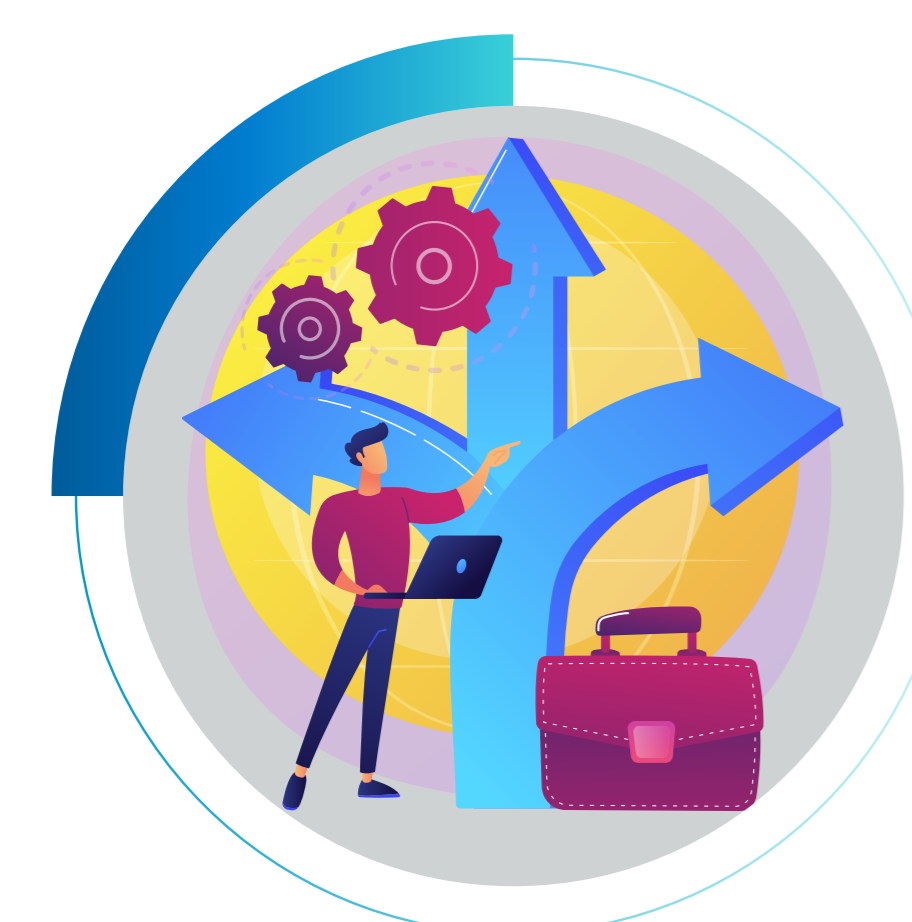

Ventajas y Oportunidades

Ventajas y Oportunidades:

- Inserción y/o Promoción laboral a través de nuestras Agencias de Colocación para la intermediación laboral.
- Becas de Transporte, Conciliación y Manutención si se cumplen los criterios exigibles por la administración.
- Visitas y Charlas de personas y entidades de reconocido prestigio.
- Cercanía, Personalización de Necesidades, Apoyo Educativo/Emocional y Excelente Ambiente Formativo.
- Plataformas de Teleformación Educativas propias, personalizadas y de alta calidad formativa.
- Cuadro Docente, cercano, profesional y amigo.

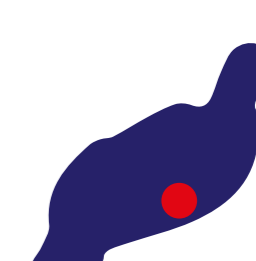
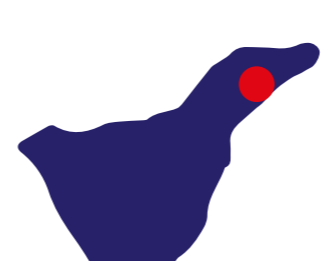
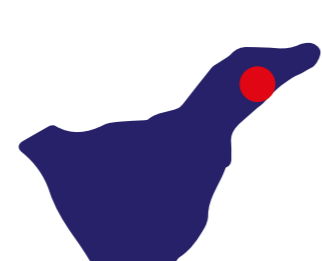
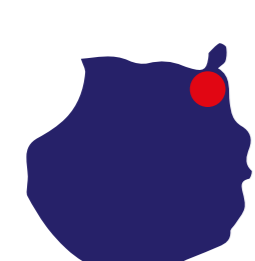

Gran Canaria
928 380 012
grancanaria@institutofocan.es

Tenerife1 Santa Cruz
922 286 114
tenerife_sede1@institutofocan.es

Tenerife2 Santa Cruz
922 630 255
tenerife_sede2@institutofocan.es

La Palma
922 462 648
lapalma@institutofocan.es

Lanzarote
828 609 005
lanzarote@institutofocan.es