

Recepción y Atención al Cliente en Establecimientos de Alojamiento (MRRHOTA005PO)



* **Curso totalmente GRATUITO**
para personas desempleadas

SÍGUENOS



 **Financiado por
la Unión Europea**
NextGenerationEU



GOBIERNO
DE ESPAÑA

MINISTERIO
DE TRABAJO
Y ECONOMÍA SOCIAL



**Plan de Recuperación,
Transformación
y Resiliencia**



Gobierno de Canarias
Servicio Canario de Empleo



Contenido

Duración: 40 horas.

Modalidad: Mixta.

Fechas y lugar de impartición: *ver dato en web

<http://www.>



Objetivo:

Realizar la prestación del servicio de recepción, determinando unos procesos adecuados y una atención satisfactoria hacia el cliente.

Contenidos:

- **Unidad 1.-** El departamento de recepción.
- **Unidad 2.-** Servicios prestados por el departamento de recepción.
- **Unidad 3.-** Técnicas y procesos de facturación y cobro aplicados.
- **Unidad 4.-** Comunicación aplicada al servicio de alojamiento.
- **Unidad 5.-** Atención al cliente.
- **Unidad 6.-** Eventos y protocolo.



Requisitos / Titulación

Requisitos:

No se requiere nivel académico, pero se deben poseer habilidades básicas de lectura y escritura.

Titulación:

Para obtener el **diploma acreditativo**, el alumnado deberá:

- Ejecutar un mínimo el 75% de cada acción formativa, en caso de modalidad Teleformación o mixta.
- No superar las 3 faltas al mes sin justificación, en caso de modalidad presencial.
- Obtener una calificación mínima de apto.

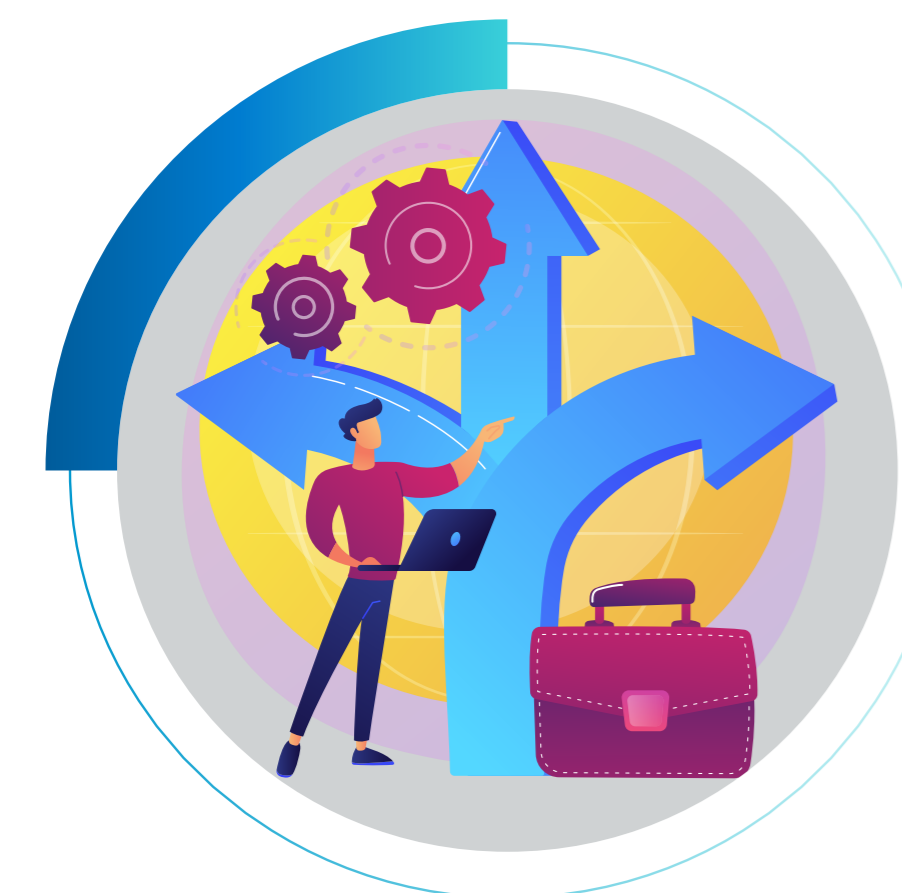

Ventajas y Oportunidades

Ventajas y Oportunidades:

- Inserción y/o Promoción laboral a través de nuestras Agencias de Colocación para la intermediación laboral.
- Becas de asistencia.
- Cercanía, Personalización de Necesidades, Apoyo Educativo/Emocional y Excelente Ambiente Formativo.
- Plataformas de Teleformación Educativa propias, personalizadas y de alta calidad formativa.
- Cuadro Docente, cercano, profesional y amigo.

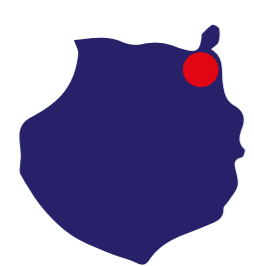

Gran Canaria
928 380 012

grancanaria@institutofocan.es

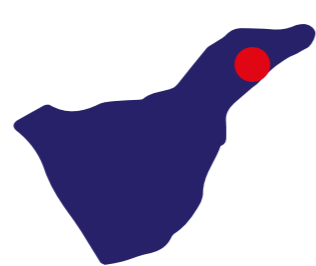

Tenerife Santa Cruz
922 286 114

tenerife_santacruz@institutofocan.es



La Palma
922 462 648

lapalma@institutofocan.es



Tenerife Arona
922 630 255

tenerife_arona@institutofocan.es

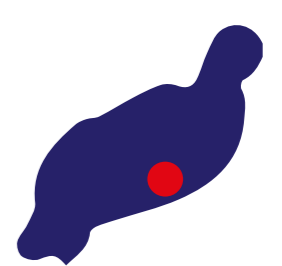

Lanzarote
828 609 005

lanzarote@institutofocan.es