

Trabajo en equipo (ADGD265PO)



* **Curso totalmente GRATUITO para personas desempleadas**

SÍGUENOS



Contenido

Duración: 53 horas.

Modalidad: Presencial.

Fechas y lugar de impartición: *ver dato en web

<http://www.>



Objetivo:

Adquirir conocimientos referentes a los principios del trabajo en equipo e incorporar técnicas necesarias para potenciar las competencias asociadas a los equipos de trabajo.

Contenidos:

- **Módulo 1:** Introducción.
- **Módulo 2:** Principios del trabajo en equipo.
- **Módulo 3:** Detección de problemas.
- **Módulo 4:** Resolución de problemas.
- **Módulo 5:** Roles de los equipos de trabajo.
- **FCOO03:** Inserción Laboral, Sensibilización Medioambiental y en Igualdad de Género (10 horas).
- **FCOO06:** Establecimiento de objetivos profesionales y plan de acción (15 horas).



Requisitos / Titulación

Requisitos:

No se requieren acreditaciones/titulaciones. No obstante, se han de poseer las habilidades de comunicación lingüística suficientes que permitan cursar con aprovechamiento la formación.

Titulación:

Para obtener el **diploma acreditativo del Servicio Canario de Empleo**, el alumnado deberá:

- Ejecutar un mínimo el 75% de cada módulo formativo que compone la acción formativa, en caso de modalidad Teleformación.
- No superar las 3 faltas al mes sin justificación, en caso de modalidad presencial.
- Obtener una calificación mínima de apto.

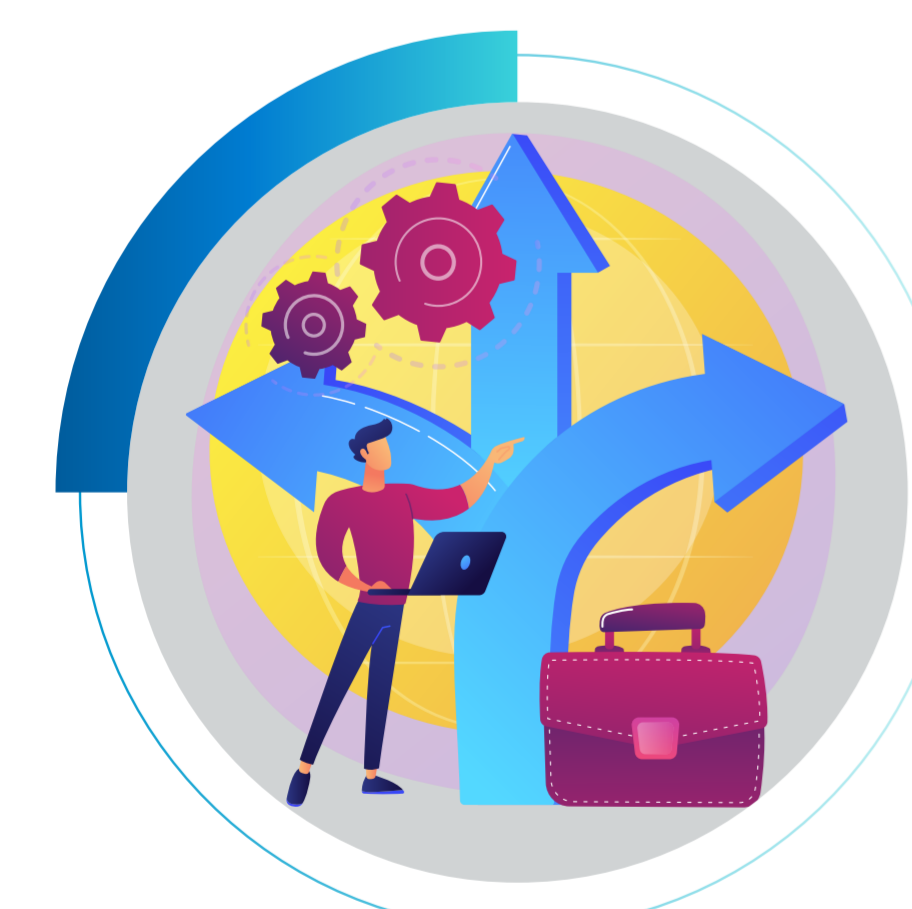

Ventajas y Oportunidades

Ventajas y Oportunidades:

- Inserción y/o Promoción laboral a través de nuestras Agencias de Colocación para la intermediación laboral.
- Becas de Transporte, Conciliación y Manutención si se cumplen los criterios exigibles por la administración.
- Cercanía, Personalización de Necesidades, Apoyo Educativo/Emocional y Excelente Ambiente Formativo.
- Plataformas de Teleformación Educativas propias, personalizadas y de alta calidad formativa.
- Cuadro Docente, cercano, profesional y amigo.

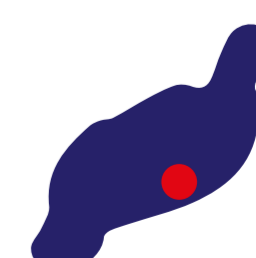
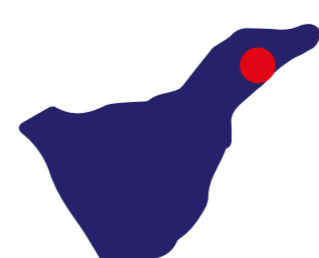
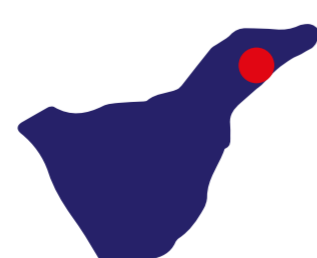
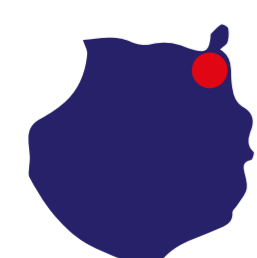

Gran Canaria
928 380 012
grancanaria@institutofocan.es

Tenerife1 Santa Cruz
922 286 114
tenerife_sede1@institutofocan.es

Tenerife2 Santa Cruz
922 630 255
tenerife_sede2@institutofocan.es

La Palma
922 462 648
lapalma@institutofocan.es

Lanzarote
828 609 005
lanzarote@institutofocan.es