

Dirección de personas y desarrollo del talento (ADGD068PO)



* **Curso totalmente GRATUITO para personas desempleadas**

SÍGUENOS



Contenido

Duración: 65 horas.

Modalidad: Presencial.

Fechas y lugar de impartición: *ver dato en web

<http://www.>



Objetivo:

Adquirir una visión global y actualizada de las mejores prácticas para la gestión de los recursos humanos, orientadas al desarrollo y retención del talento.

Contenidos:

- **Módulo 1:** Dirigiendo organizaciones y personas en el siglo XXI.
- **Módulo 2:** Definir un puesto de trabajo y elegir a quién lo ocupe.
- **Módulo 3:** Desarrolla personas, desarrolla la empresa.
- **Módulo 4:** La gestión por competencias como modelo de dirección de personas.
- **Módulo 5:** Comunicación interna eficaz para la mejora de la organización.
- **Módulo 6:** Dirigir estableciendo objetivos y con la participación del equipo I.
- **Módulo 7:** Dirigir estableciendo objetivos y con la participación del equipo II.
- **Módulo 8:** El cambio como mejora.
- **FCOO03:** Inserción Laboral, Sensibilización Medioambiental y en Igualdad de Género (10 horas).
- **FCOO06:** Establecimiento de objetivos profesionales y plan de acción (15 horas).



Requisitos / Titulación

Requisitos:

No se requieren acreditaciones/titulaciones. No obstante, se han de poseer las habilidades de comunicación lingüística suficientes que permitan cursar con aprovechamiento la formación.

Titulación:

Para obtener el **diploma acreditativo del Servicio Canario de Empleo**, el alumnado deberá:

- Ejecutar un mínimo el 75% de cada módulo formativo que compone la acción formativa, en caso de modalidad Teleformación.
- No superar las 3 faltas al mes sin justificación, en caso de modalidad presencial.
- Obtener una calificación mínima de apto.

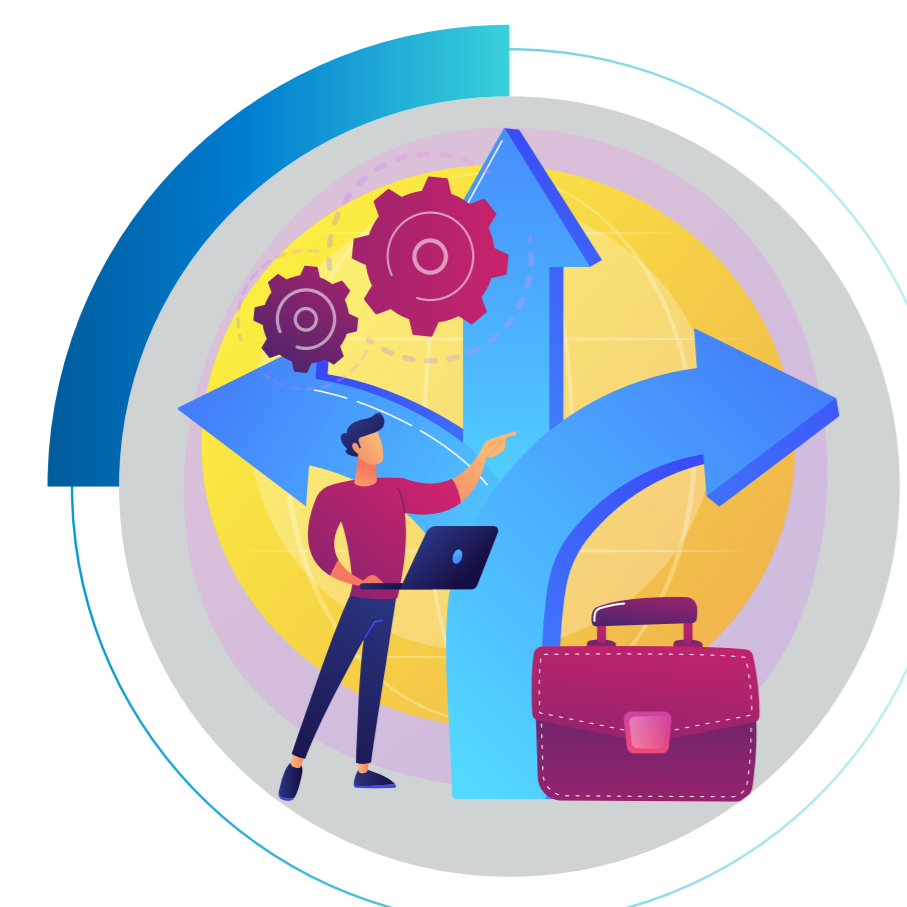

Ventajas y Oportunidades

Ventajas y Oportunidades:

- Inserción y/o Promoción laboral a través de nuestras Agencias de Colocación para la intermediación laboral.
- Becas de Transporte, Conciliación y Manutención si se cumplen los criterios exigibles por la administración.
- Cercanía, Personalización de Necesidades, Apoyo Educativo/Emocional y Excelente Ambiente Formativo.
- Plataformas de Teleformación Educativas propias, personalizadas y de alta calidad formativa.
- Cuadro Docente, cercano, profesional y amigable.

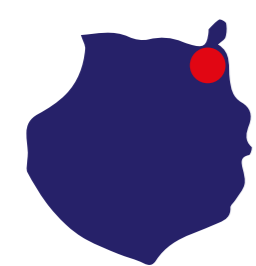

Gran Canaria
928 380 012

grancanaria@institutofocan.es

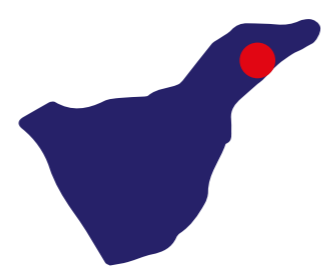

Tenerife1 Santa Cruz
922 286 114

tenerife_sede1@institutofocan.es



Tenerife2 Santa Cruz
922 630 255

tenerife_sede2@institutofocan.es



La Palma
922 462 648

lapalma@institutofocan.es

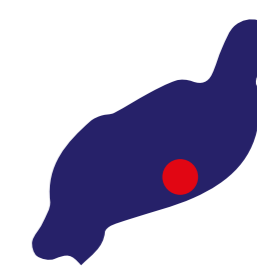

Lanzarote
828 609 005

lanzarote@institutofocan.es