



# Dirección de Equipos y Coaching (ADGD067PO)

\* **Curso totalmente GRATUITO para personas desempleadas**

SÍGUENOS



## Contenido

**Duración:** 50 horas.  
**Modalidad:** Presencial.  
**Fechas y lugar de impartición:** \*ver dato en web

<http://www.>



**Objetivo:**

Adquirir habilidades y destrezas para desarrollar programas de entrenamiento o acompañamiento personal y profesional, con el objetivo de facilitar la consecución de logros y objetivos tanto personales como empresariales.

**Contenidos:**

- **Módulo 1: Competencias personales para ser líder.**
  - Mejora la comunicación no verbal.
  - Seleccionar el canal de comunicación.
  - Reconocer como piensa el otro.
- **Módulo 2: La comunicación.**
  - La empatía.
  - La escucha.
  - Profundizar en la comunicación interna.
- **Módulo 3: Gestión de equipos de alto rendimiento.**
  - El conflicto.
  - Dirigir equipos.
  - Generar equipos multidisciplinares.
  - Comprometerse.
- **FCOO03: Inserción Laboral, Sensibilización Medioambiental y en Igualdad de Género (10 horas).**
- **FCOO06: Establecimiento de objetivos profesionales y plan de acción (15 horas).**



## Requisitos / Titulación

**Requisitos:**

No se requieren acreditaciones/titulaciones. No obstante, se han de poseer las habilidades de comunicación lingüística suficientes que permitan cursar con aprovechamiento la formación.

**Titulación:**

Para obtener el **diploma acreditativo del Servicio Canario de Empleo**, el alumnado deberá:

- Ejecutar un mínimo el 75% de cada módulo formativo que compone la acción formativa, en caso de modalidad Teleformación.
- No superar las 3 faltas al mes sin justificación, en caso de modalidad presencial.
- Obtener una calificación mínima de apto.

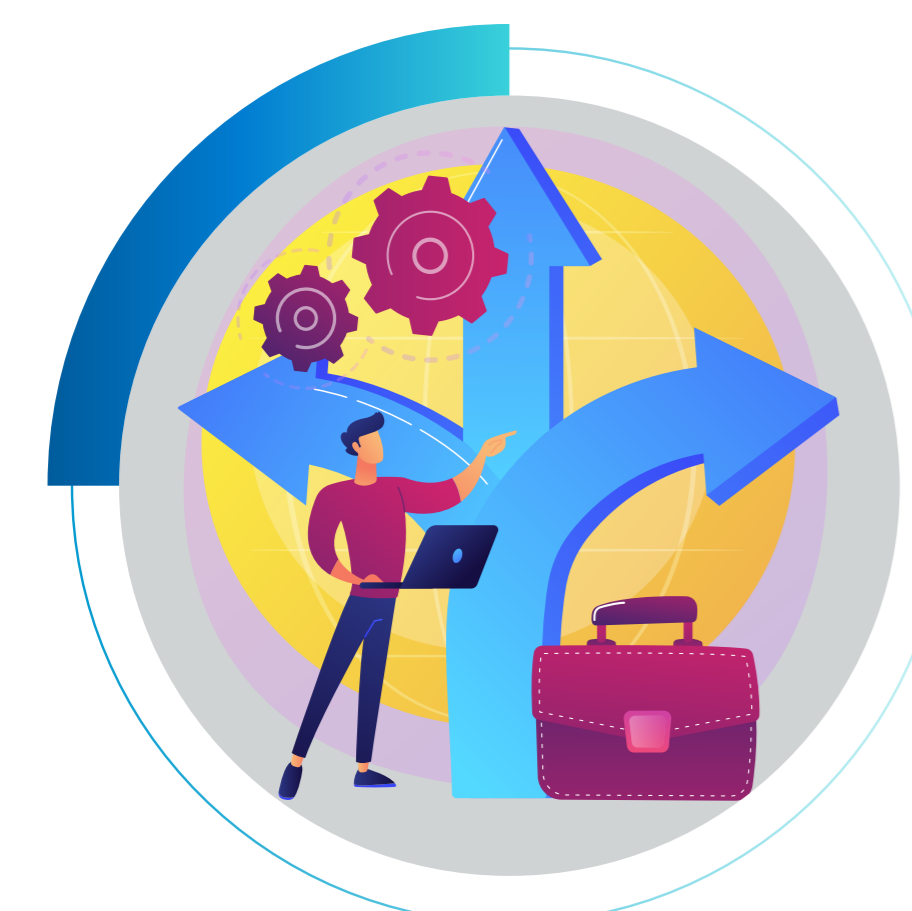

## Ventajas y Oportunidades

**Ventajas y Oportunidades:**

- Inserción y/o Promoción laboral a través de nuestras Agencias de Colocación para la intermediación laboral.
- Becas de Transporte, Conciliación y Manutención si se cumplen los criterios exigibles por la administración.
- Cercanía, Personalización de Necesidades, Apoyo Educativo/Emocional y Excelente Ambiente Formativo.
- Plataformas de Teleformación Educativas propias, personalizadas y de alta calidad formativa.
- Cuadro Docente, cercano, profesional y amigo.

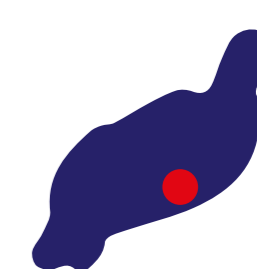
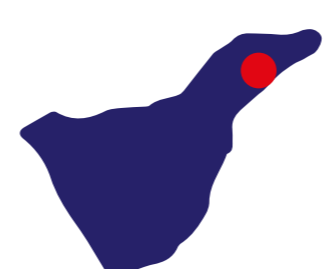
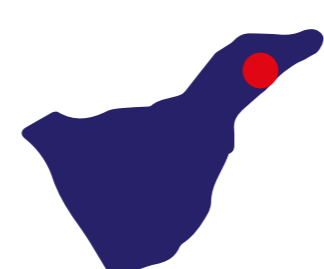
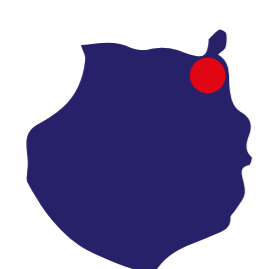

**Gran Canaria**  
 928 380 012  
[grancanaria@institutofocan.es](mailto:grancanaria@institutofocan.es)

**Tenerife1 Santa Cruz**  
 922 286 114  
[tenerife\\_sede1@institutofocan.es](mailto:tenerife_sede1@institutofocan.es)

**Tenerife2 Santa Cruz**  
 922 630 255  
[tenerife\\_sede2@institutofocan.es](mailto:tenerife_sede2@institutofocan.es)

**La Palma**  
 922 462 648  
[lapalma@institutofocan.es](mailto:lapalma@institutofocan.es)

**Lanzarote**  
 828 609 005  
[lanzarote@institutofocan.es](mailto:lanzarote@institutofocan.es)